WOHNMÖBEL

Betten
Schränke / Schreibtische
Regale / Kommoden
Tische / Kleiderhaken
Stockbetten / Matratzen
Bettwaren / Sonstiges

Abb. 1015AH

Abb. 1061AH

Holz-Kastenbett

- Seitenteile 18 mm stark mit 2 mm Kantenumleimer
- justierbare Verstellschrauben
- robuster Metall-Bettrahmen mit 14 Federholzleisten und 2 Querstreben im Lieferumfang enthalten
- Anlieferung erfolgt zerlegt

Farben

Standarddekor ahorn

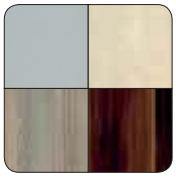

andere Dekore hinten im Katalog

Holz-Nachttisch

- Dekor ahorn
- 1 Schublade, 1 offenes Fach
- justierbare Verstellschrauben

Abb. 1012TW

Holzbett mit Lattenrost

- 4 Metallfüße
- Roll-Lattenrost mit geraden Latten im Lieferumfang enthalten
- sehr hohe Belastbarkeit
- Anlieferung erfolgt zerlegt

Abb. 1051T

Abb. 1051STW

Holz-Nachttisch

- Modell mit oder ohne Schublade in weiß
- Schublade weiß auf Rollenführung

UNTERKUNFT

Farben

Standarddekor Toledo

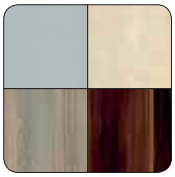

andere Dekore hinten im Katalog

Beschreibung	Farbe	Maße B x T x H cm	Best.Nr.
Holzbett	ahorn	90 x 200	**1015AH**
Nachttisch	ahorn	60 x 40 x 45	**1061AH**
Holzbett	Toledo / weiß	90 x 200 x 59	**1012TW**
Nachttisch, ohne Schublade	Toledo	45 x 35 x 46	**1051T**
Nachttisch, 1 Schublade weiß	Toledo / weiß	45 x 35 x 46	**1051STW**

Abb. 1010TW

Abb. 1010AH

Holz-
Kleider- / Wäscheschrank

- Seitenwände / Türfronten 18 mm stark mit 2 mm Kantenumleimer
- Rückwand 8 mm stark
- Deckel, Boden und Fachböden 25 mm stark mit 2 mm Kantenumleimer
- Beschläge und Scharniere in stabiler Metallausführung
- Fachböden variabel verstellbar
- zerlegte Ausführung, einfache Selbstmontage

Farben

Standarddekor ahorn

Standarddekor Toledo

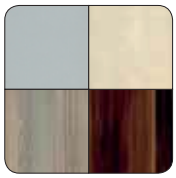

andere Dekore hinten im Katalog

Details

Verschlussriegel

Griffe und Schloss

Scharnier innen

Kleiderstange, Haken

optional erhältlich

Metallkastenschloss

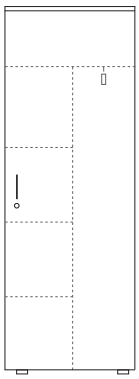

1

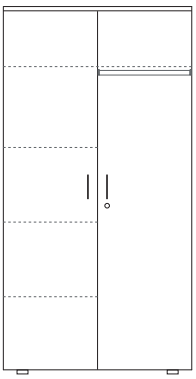

2

	Beschreibung	Türen	Schloss	Maße B X T x H cm	Best.Nr. - ahorn	Best.Nr. - Toledo/weiß
1	Kleider- / Wäscheschrank	1	1 Metallkastenschloss	60 x 50 x 180	**1008AH**	**1008TW**
2	Kleider- / Wäscheschrank	2	1 Metallkastenschloss	90 x 50 x 180	**1010AH**	**1010TW**

Holz-Schreibtisch

Abb. 503AH

- Tischplatte 25 mm mit 2 mm Kantenumleimer
- 2 Kabeldosen
- Füße mit höhenverstellbaren Bodengleitern
- Unterbau mit 2 Schubladen
- Anlieferung erfolgt zerlegt, einfache und schnelle Selbstmontage

Farben

Standarddekor ahorn

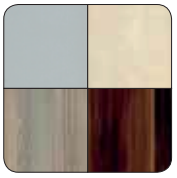

andere Dekore hinten im Katalog

Holz-Schreibtisch

Abb. 502TW

- Tischplatte 18 mm mit 2 mm Kantenumleimer
- Metallfuß seitlich 5 x 2,5 cm - weiß lackiert
- Arbeitsplatte und Seitenteile Holz
- Füße mit höhenverstellbaren Bodengleitern
- Anlieferung erfolgt zerlegt,einfache und schnelle Selbstmontage

Farben

Standarddekor Toledo

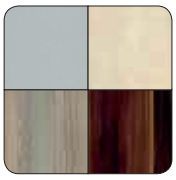

andere Dekore hinten im Katalog

Beschreibung	Farbe	Besonderheit	Maße B x T x H cm	Best.Nr.
Holzschreibtisch	ahorn	2 Schubladen	110 x 60 x 73	**503AH**
Holzschreibtisch	Toledo / weiß	1 Schublade weiß	80 x 60 x 72	**502TW**

Abb. SR100T

Holz-Bücherregal

- Rückwand 18 mm mit 2 mm Kantenumleimer
- Böden 18 mm stark
- 4 Seitenelemente 9x1,8 cm
- 5 Fachböden
- 3 Rückwandelemente
- Füße mit höhenverstellbaren Bodengleitern
- Anlieferung erfolgt zerlegt, einfache und schnelle Selbstmontage

Farben

Standarddekor Toledo

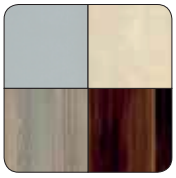

andere Dekore hinten im Katalog

Abb. 1044TW

Holz-Kommode

- Deckel und Boden 18 mm mit 2 mm Kantenumleimer
- Schubladen auf Teleskopführung
- 4 Metallfüße
- robuste Ausführung
- Anlieferung erfolgt montiert, Füße und Griffe müssen angeschraubt werden

Farben

Standarddekor Toledo

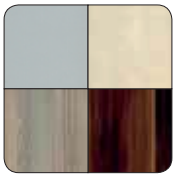

andere Dekore hinten im Katalog

Beschreibung	Besonderheit	Farbe	Maße B x T x H cm	Best.Nr.
Bücherregal	-	Toledo	100 x 25 x 180	**SR100T**
Kommode	4 Schubladen	Toledo / weiß	90 x 45 x 108	**1044TW**

Tisch

Abb. NG978W

- Tischplatte 25 mm stark, kratzfest mit 2 mm Kantenumleimer
- Gemäß DIN EN14322:2004+2006 Qualität
- Stahlrahmen pulverbeschichtet mit Strukturoberfläche
- Gestell in RAL9006 weißaluminium
- Füße mit höhenverstellbaren Bodengleitern
- zerlegte Ausführung, einfache Selbstmontage

Farben

Standarddekor weiß

Standarddekor Toledo

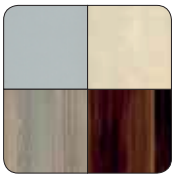

andere Dekore hinten im Katalog

Kleiderhakenleiste

- 4 Haken

Abb. 9505T

Farben

Standarddekor Toledo

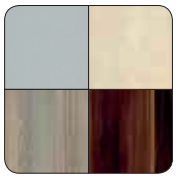

andere Dekore hinten im Katalog

UNTERKUNFT

Beschreibung	Farbe	Maße B x T x H cm	Best.Nr.
Tisch	Gestell: weißaluminium Platte: Toledo	80 x 80 x 72	**NG978T**
Tisch	Gestell: weißaluminium Platte: weiß	80 x 80 x 72	**NG978W**
Kleiderhakenleiste 4 Haken	Toledo	50 x 1,8 x 10	**9505T**

Abb. 5100S + 5140S

Sicherheits-Etagenbett

- Kopf- und Fußteile 40 mm Rundstahlrohr
- robuster Stahlgitterboden mit 3 Querstreben
- alle Metallteile pulverbeschichtet silber
- teilbar in 2 Einzelbetten
- Belastbarkeit: 150 kg pro Liegefläche
- Aushebungsschutz verschraubt

Farbe

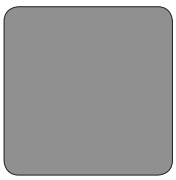

RAL9006
-weißaluminium

optional erhältlich

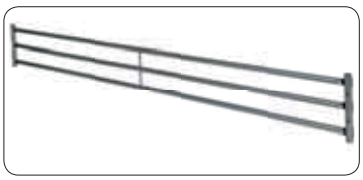

hintere Absturzsicherung

Details

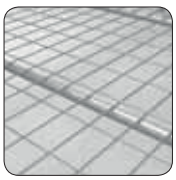

Rahmenstreben

Stecksystem

Sicherheitsbolzen schützt vor Aushebung des oberen Bettes

Metallnachttisch

- 1 Schublade,
  2 offene Fächer

Farbe

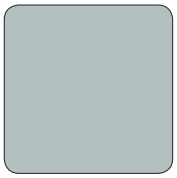

RAL7035-lichtgrau

Abb. M1051

Beschreibung	Maße B X T x H cm	Sicherheitspaket (Leiter + Absturzsicherung vorne)	hintere Absturzsicherung	Best.Nr.
Doppelbett Gitterboden	90 x 200	5140S	5150S	**5100S**
Metallnachttisch	40 x 50 x 50	-	-	**M1051**

Stahlrohr-Doppelbett

Abb. 5020

- Kopf- und Fußteile Rundstahlrohr
- Strapazierfähiges Tunnelprofil
- Liegefläche mit Gitterboden
- Lackierung pulverbeschichtet braun
- teilbar in 2 Einzelbetten
- Belastbarkeit: 140 kg pro Liegefläche
- gesteckt

Farben

RAL8017
Schokoladenbraun

Details

Rahmenstreben

Stecksystem

Sicherheitsbolzen schützt vor Aushebung des oberen Bettes

optional erhältlich

1

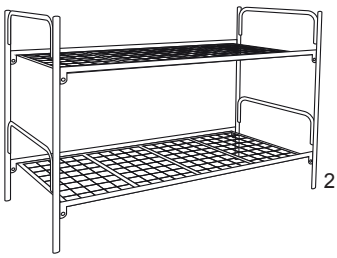

2

Sicherheitspaket

	Beschreibung	Maße B X T x H cm	Sicherheitspaket (Leiter + Absturzsicherung vorne)	Best.Nr.
1	Doppelbett Gitterboden	80 x 190	5542	**5019**
2	Doppelbett Gitterboden	90 x 190	5542	**5020**

Schaumstoffmatratze Basis
(7051, 7054, 7058, 7060, 7062)

Abb. 7051, 7060

- 1- teilig aus Polyätherschaum
- Bezug blau mit Reißverschluss
- waschbar bis 60°
- Raumgewicht RG20- 22

Schaumstoffmatratze Premium (7070WR, 7080WR)

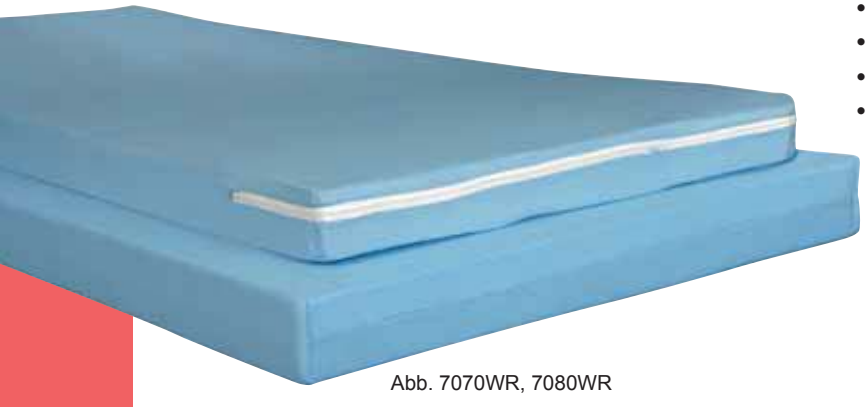

Abb. 7070WR, 7080WR

- 1- teilig aus Polyätherschaum
- Stretchbezug mit Reißverschluss
- waschbar bis 60°
- Raumgewicht RG30

Beschreibung	Maße B x T cm	Höhe cm	Best.Nr.
Matratze Schaumstoff	80 x 190	8	**7051**
Matratze Schaumstoff	80 x 190	10	**7054**
Matratze Schaumstoff	90 x 190	8	**7058**
Matratze Schaumstoff	90 x 190	10	**7060**
Matratze Schaumstoff	90 x 200	10	**7062**
Matratze Schaumstoff RG30	90 x 190	10	**7070WR**
Matratze Schaumstoff RG30	90 x 200	10	**7080WR**

Abb. 7500

Federkernmatratze
(7500, 7600)

- 1- teilige Matratze mit Bonell-Federkern
- beidseitig Polsterträger
- Oberseite gesteppt
- Unterseite glatt bezogen

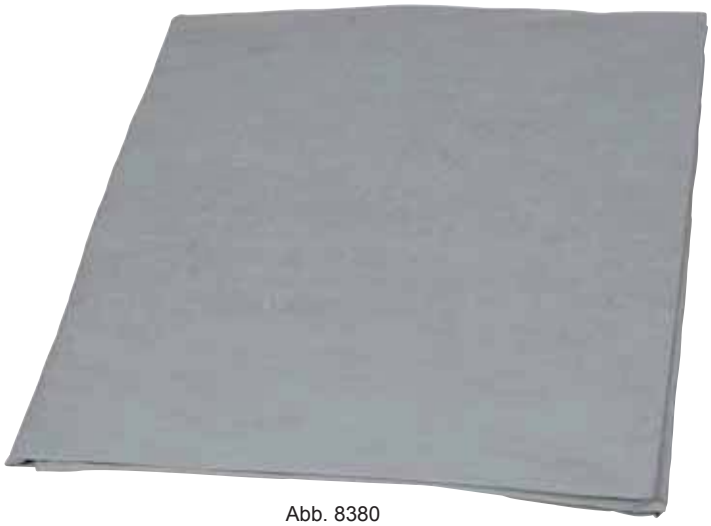

Abb. 8380

Universal Matratzenschoner

- Matratzenschoner Lattenrostauflage
- Jute- Nadelfilz
- Abdeckung weiße Zellwolle Synthetik verstärkt
- beidseitige Verfestigung
- abriebfest
- luftdurchlässig
- mit Bandeinfassung

Beschreibung	Maße B x T cm	Höhe cm	Best.Nr.
Matratze Federkern	90 x 190	14	**7500**
Matratze Federkern	90 x 200	14	**7600**
Matratzenschoner	75 x 190	-	**8380**

Abb. 6145, 6148S

Synthetik-Kissen

- Bezug aus atmungsaktivem Baumwollgewebe
- Füllung 100% rein weißes Hochbauschpolyester
- waschbar bis 60°C

Abb. 6020

Synthetik-Einziehdecke

- Bezug Fibranne uni natur
- 70% Polyester, 30% Baumwolle
- Füllung 100% Polyester
- Karosteppung mit Bandeinfassung
- waschbar bis 60°C

Abb. 6006

Fleecedecke

- verschiedene Designs
- waschbar bis 40°C

Beschreibung	Maße B x T cm	Gewicht	Best.Nr.
Kopfkissen	50 x 60	Füllgewicht: ca. 450 g	**6145**
Kopfkissen	80 x 80	Füllgewicht: ca. 850 g	**6148S**
Einziehdecke	135 x 200	ca. 1100 g	**6020**
Fleecedecke	150 x 200	ca. 800 g	**6006**

Abb. SCHLAFG.2

Schlafgarnitur

- lose verpackt
- bestehend aus:
  1 x Kissen 80 x 80 cm **- Best.Nr. 6148S**
  1 x Decke 135 x 200 **- Best.Nr. 6020**
  2 x Kissen- u. Bettbezug **- Best.Nr. 8055**
  2 x Bettlaken **- Best.Nr. 8094**
- Artikel wie unten beschrieben

Bettwäsche-Set

- Polyester
- 2- teilig
- blauweiß kariert
- waschbar bis 60°C

Abb. 8001/8011

Abb. 8055

Bettwäsche-Set

- 2- teilig
- Polyester
- verschiedenfarbige Drucke, in Karton gemischt
- waschbar bis 60°C

Spannbettlaken

- verschiedene Farben
- waschbar bis 60°C

Abb. 8094

Beschreibung	Maße B x T cm	Best.Nr.
Schlafset bestehend aus: 1 x 6148S, 1 x 6020, 2 x 8055, 2 x 8094		**Schlafg.2**
Bettwäsche- Set Kissen- und Bettbezug	50 x 60 Kissen 135 x 200 Bettdecke	**8001/8011**
Bettwäsche- Set Kissen- und Bettbezug	80 x 80 Kissen 135 x 200 Bettdecke	**8055**
Bettlaken (verschiedene Farben)		**8094**

Abb. 9769

Papierkorb (9769)

- Kunststoff
- Farbe schwarz

Abb. 9701

Tretabfalleimer (9701)

- mit Kunststoffeinsatz
- Stahlblech kunststoffbeschichtet
- silber

Abb. 9751

Netzmülleimer (9751)

- Farbe schwarz

Abb. 9704

Standaschenbecher (9704)

- Edelstahl

Beschreibung	Farbe	Maße cm	Best.Nr.
Papierkorb VE 30 Stück	schwarz	Höhe: 30 Ø: 27	**9769**
Tretabfalleimer 12 Liter	silber	Höhe: 39,5 Ø: 25,5	**9701**
Netzmülleimer	schwarz	Höhe: 35,5 Ø: 29,5	**9751**
Aschenbecher	Edelstahl	Höhe: 60 Ø: 25	**9704**

Abb. GS/130

Garderobenständer (GS/130)

- schwarz mit Regenschirmhalter

Abb. GS/02

Garderobenständer (GS/02)

- schwarz mit Regenschirmhalter und Tropfschale

UNTERKUNFT

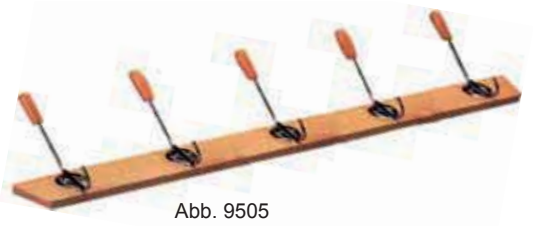

Abb. 9505

Kleiderhakenleiste (9505)

- Massivholz mit 5 Haken

Beschreibung	Best.Nr.
Garderobenständer	**GS/130**
Garderobenständer	**GS/02**
Kleiderhakenleiste 5 Haken	**9505**

Abb. 9102

Kühlschrank (9102)

- 70 Liter
- Energieklasse A+
- ohne Gefrierfach
- 1 Gemüseschale
- Türe kunststoffbeschichtet weiß
- Seiten weiß emailliert

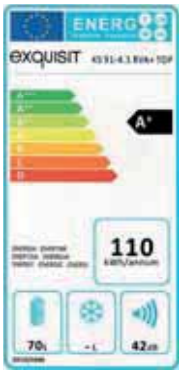

Abb. 9104L

Kombiküche (9104L, 9104R)

- Oberteil bestehend aus:
  Abdeckplatte aus Nirosta- Edelstahl, Spülbecken mit Ab- und Überlaufgarnitur, Normalplatte 1500 Watt, Blitzkochplatte 1500 Watt
- Unterteil bestehend aus:
  Kühlschrank 81 Liter, Energieklasse A+, 2 Sterne Gefrierfach, geräumiges Abstellfach, montiert
- ohne Armatur

Doppelkochplatte (9101)

Abb. 9101

- Normalplatte 15 cm, 1000 Watt, Blitzkochplatte 18 cm 1500 Watt 2 stufenlos regelbare Thermostate, 2 Kontrollleuchten, hitzebeständige Lackierung, weiß, hohe Standfestigkeit
- Stromversorgung: 230 V, 50 Hz, 2500 W

Beschreibung	Maße B x T x H cm	Best.Nr.
Kühlschrank ohne Gefrierfach	48 x 43 x 85	**9102**
Kombiküche	100 x 60 x 90	**9104L** - Becken links **9104R** - Becken rechts
Doppelkochplatte	48 x 29 x 7,5	**9101**

Farbvarianten

RAL 1018

RAL 2004

RAL 3000

RAL 5010

RAL 5012

RAL 5015

RAL 6011

RAL 6018

RAL 7021

RAL 7035

RAL 9003

RAL 9005

RAL 9006

Für alle Sonderfarben gilt: Mindestmengen + Lieferzeit auf Anfrage

Dekorvarianten

weiß

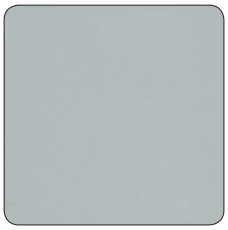
grau

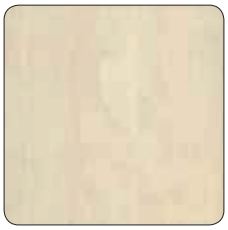
Ahorn

Pflaume hell

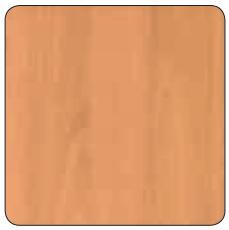
Buche

Toledo

Pflaume dunkel

Nuss

Für alle Sonderdekore gilt: Mindestmengen + Lieferzeit auf Anfrage

Schlossvarianten

ZY20

Zylinderschloss für Artikelnummer:

202SM0101, 21PSM0101, 121SM0101, 253SM0101, 52PSM0101, 24PSM0101, 23PSM0101, K41SM0101, K82SM0101, K12SM0101, 211SM0101, 212SM0101, 213SM0101, 214SM0101, 231SM0101, 232SM0101, 233SM0101, C3210101, C3310101, 2040, 2080, 2120, Z415, Z800, Z120, 905SM0101, 910SM0101, S05SM0101, S10SM0101, S15SM0101, S04SM0101, S08SM0101, S12SM0101, 272SM0101, 274SM0101, 276SM0101, FST4ZY, FWT4ZY, DCH18012, DCH18024, DCH18011, DCH18022, CB10/7035, CB10T5010, CB10T3000, CB10T7016, CB11/7035, CB11T5010, CB11T3000, CB11T7016, CB12/7035, CB12T5010, CB12T3000, CB12T7016, 503AH

MR20 = rechte Türe
MR20L = linke Türe

Metalldrehriegel für Artikelnummer:

202SM0101, 21PSM0101, 121SM0101, 253SM0101, 52PSM0101, 24PSM0101, 23PSM0101, K41SM0101,K82SM0101, K12SM0101, 211SM0101, 212SM0101, 213SM0101, 214SM0101, 231SM0101, 232SM0101, 233SM0101, C321SM0101, C331SM0101, 2040, 2080, 2120, Z415, Z800, Z120, 905SM0101, 910SM0101, S05SM0101, S10SM0101, S15SM0101, S04SM0101, S08SM0101, S12SM0101, 272SM0101,274SM0101, 276SM0101, FST4, FWT4, DCH18012, DCH18024, DCH18011, DCH18022

NZY

Schloss für Flügeltürenschrank:

2297, 2297VZ, 2297AK, 2296, 2296AK, 2295, 2294, 2290/0101, 2292, 2292/60, 2293, US92/0101

NZYGLEICH

Schloss für Flügeltürenschrank gleichschließend:

2297, 2297VZ, 2297AK, 2296, 2296AK, 2295, 2294, 2290/0101, 2292, 2292/60, 2293, US92/0101

Masterkey

Masterkey für Flügeltürenschrank:

2297, 2297VZ, 2297AK, 2296, 2296AK, 2295, 2294, 2290/0101, 2292, 2292/60, 2293, US92/0101

Masterkey

Masterkey für Schlösser:

passend zu Artikelnummern:
siehe ZY20, RZY

DZYD

Schloss für Schiebetürenschrank:

ST3D01, ST2D01

FZYD

Schloss für Feuerschutzschrank:

SD01/1601, SD02/1601

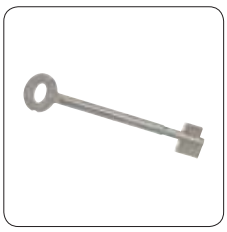

Rohling

Rohling für Feuerschutzschrank:

SD01/1601, SD02/1602

Für alle Schlösser und Schlüssel gilt: Mindestmengen + Lieferzeit auf Anfrage

ZYRS

Schloss für Schränke:

RS02/7035, RS03/7035, RS05/7035, RS02/9005, RS03/9005, RS05/9005, RS02/9003, RS03/9003, RS05/9003

RZY

Schloss für Schränke:

HSE/7035, HSE/9005, HSE/9003. HSD/7035, HSD/9005, HSD/9003, 3404, 3424, DRC3/0303, DRC2/0303,DRC3/9005, DRC3/9003, DRC2/9005, DRC2/9003, DRC2/7035, DRC3/7035, UB83/0101, UB84/0101, R600/01, R620/01, R600/9005, R600/9003, R620/9005, R620/9003, RC13G, RC13/9005, RC13/9003, RC14G, RC14/9005, RC14/9003

SZY

Schloss für Holz-Schiebetürenschrank:

SSOH2GR, SSOH2AH, SSOH3GR, SSOH3AH

HZY

Schloss für Holzrollcontainer:

HR250GR, HR250AH, HR350GR, HR350AH, AR380GR, AR380AH, AR480GR, AR480AH

HKZY

Schloss für Holz-Kleiderschränke:

ST80OH2GR, ST80OH2AH, ST80OH3GR,ST80OH3AH, ST80OH4GR, ST80OH4AH, ST80OH5GR, ST80OH5AH, ST80OH6GR, ST80OH6AH, 1008AH, 1008TW, 1010AH, 1010TW

VS

Vorhängeschloss Bügelstärke 5 mm für Spinde:

202SM0101, 21PSM0101, 121SM0101, 253SM0101, 52PSM0101, 24PSM0101, 23PSM0101, K41SM0101,K82SM0101, K12SM0101, 211SM0101, 212SM0101, 213SM0101, 214SM0101, 231SM0101, 232SM0101, 233SM0101, C3210101, C3310101, 2040, 2080, 2120, Z415, Z800, Z120, 905SM0101, 910SM0101, S05SM0101, S10SM0101, S15SM0101, S04SM0101, S08SM0101, S12SM0101, 272SM0101, 274SM0101, 276SM0101, DCH18012, DCH18024, DCH18011, DCH18022

VSHZ

Zahlenvorhängeschloss Bügelstärke 5 mm für Spinde:

202SM0101, 21PSM0101, 121SM0101, 253SM0101, 52PSM0101, 24PSM0101, 23PSM0101, K41SM0101,K82SM0101, K12SM0101, 211SM0101, 212SM0101, 213SM0101, 214SM0101, 231SM0101, 232SM0101, 233SM0101, C3210101, C3310101, 2040, 2080, 2120, Z415, Z800, Z120, 905SM0101, 910SM0101, S05SM0101, S10SM0101, S15SM0101, S04SM0101, S08SM0101, S12SM0101, 272SM0101, 274SM0101, 276SM0101, DCH18012, DCH18024, DCH18011, DCH18022

Notizen

Notizen

IP17/18

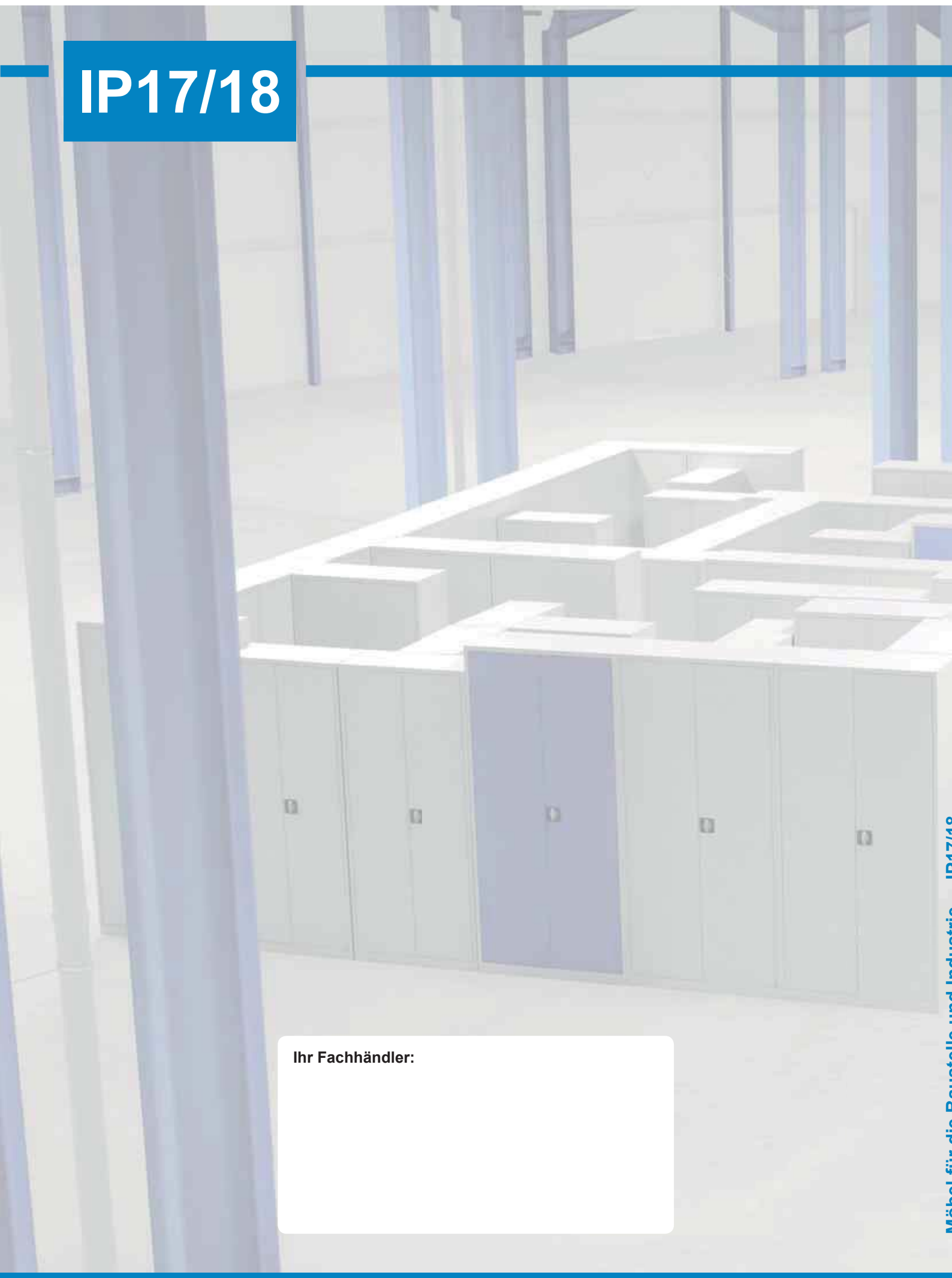

Ihr Fachhändler:

Möbel für die Baustelle und Industrie – IP17/18